



MINISTERO DELLE FINANZE
DIREZIONE GENERALE DEL CATASTO E DEI SS. IT. EE.
CATASTO EDILIZIO URBANO (RDL 13-4-1938, n. 662)

MOD. AN (CEV)
LIRE 400

Planimetria di u.i.u. in Comune di PONTEDERA via P. ALEMANI civ. 24-22-20-18

1218

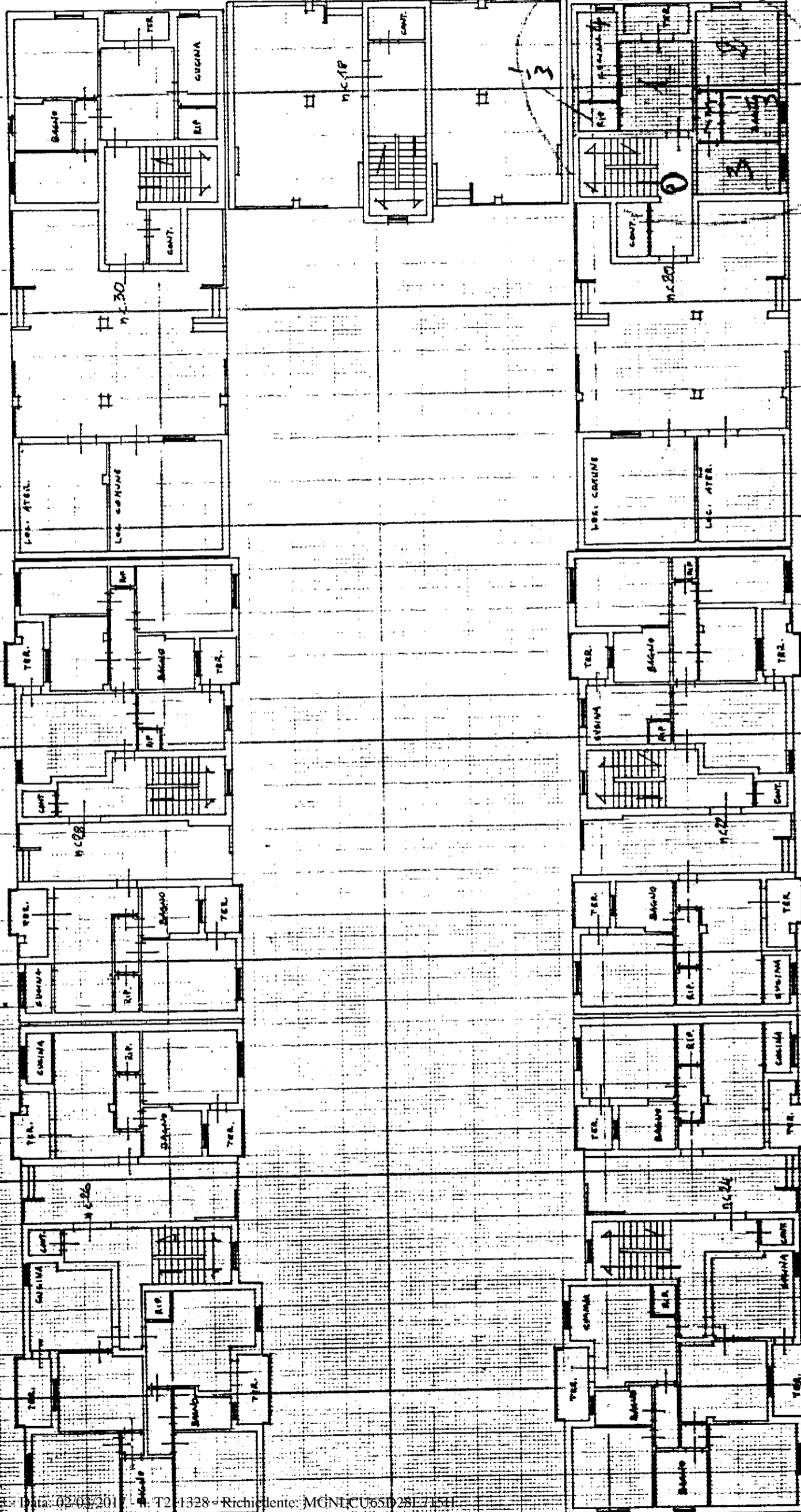

ORIENTAMENTO



SCALA DI 1:200

RISERVATO ALL'UFFICIO
Mod. 97 n. 2205
in data 05 NOV. 1993
busta n. 1207



Completata dal Arch. Gianni Pasquale
LEONICCHI
della provincia di PISA
data 18.10.93 Firma Leonica

Dichiarazione di N.C.
 Denuncia di variazione

Identificativi catastali
F. 1.1.1.1
n. 6023 414001 1.1

PIANO TERRENO

1218